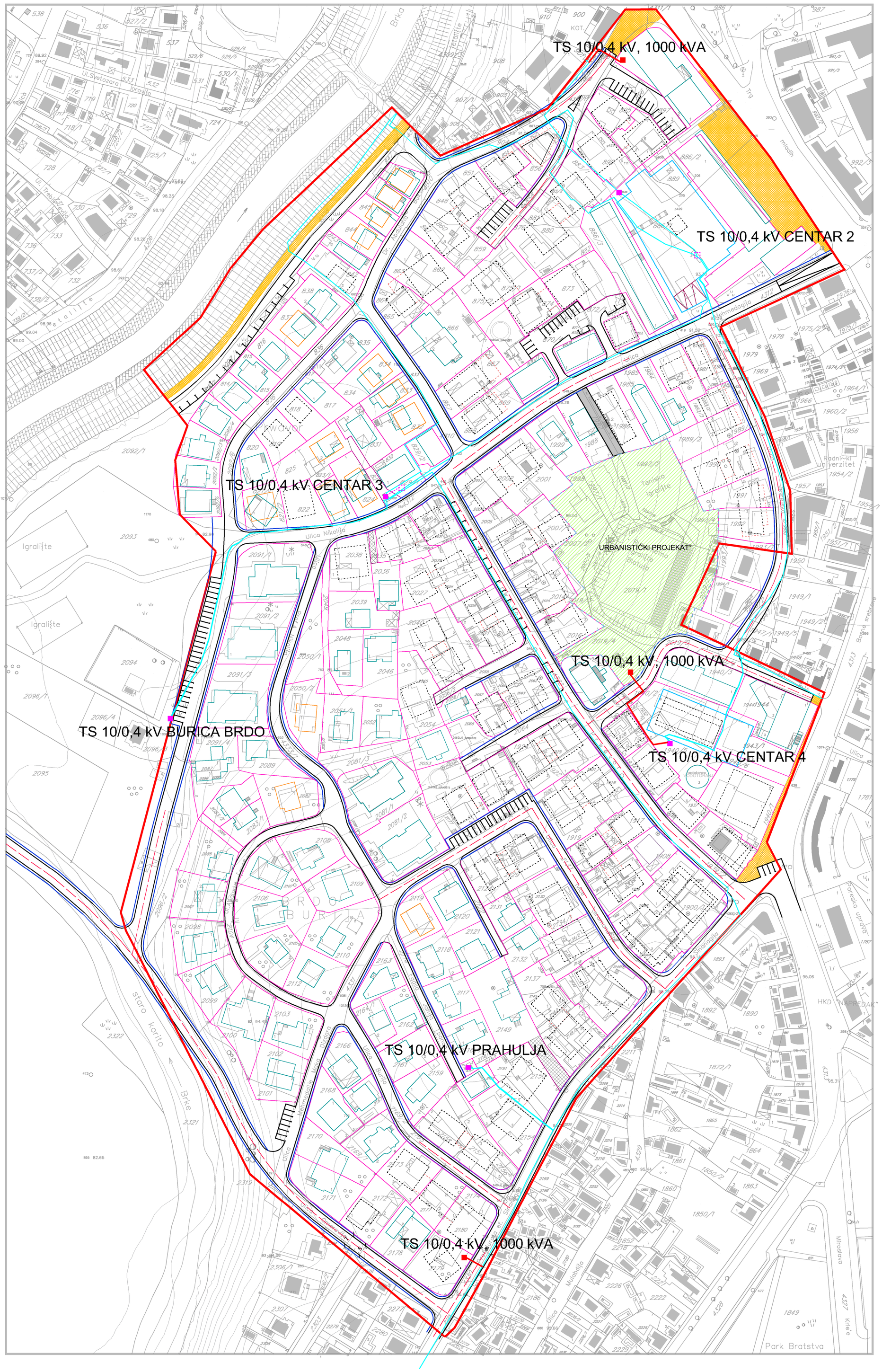

0 0 25 25 50 50 100 100

LEGENDA:

GRANICA OBUHVATA

OBJEKTI

- POSTOJEĆI OBJEKTI
- PLANIRANI ZAMJENSKI OBJEKTI
- PLANIRANI OBJEKTI
- GRAĐEVINSKA LINIJA IZNAD PRIZEMLJA OBJEKTA
- PODZEMNA JAVNA GARAŽA
- JAVNE SAOBRAĆAJNICE
- PJEŠAČKE SAOBRAĆAJNICE
- TROTOAR
- PRISTUP PARCELAMA INDIVIDUALNOG STANOVANJA
- GRANICA URBANISTIČKOG PROJEKTA

ELEKTROENERGETSKA INFRASTRUKTURA

- POSTOJEĆE TRAFO-STANICE
- POSTOJEĆE TRAFO-STANICE KOJE SE IZMIJEŠTAJU
- PLANIRANE TRAFO-STANICE
- POSTOJEĆI PODZEMNI 10kV VODOVI
- PLANIRANI PODZEMNI 10kV VODOVI

OZNAKE

P+1	SPRATNOST OBJEKTA
xxx/x	BROJ K.Č. (x-broj)
	GRANICA KATASTARSKE ČESTICE

NOSILAC PRIPREME:

БОСНА И ХЕРЦЕГОВИНА
БРЧКО ДИСТРИКТ
Босне и Херцеговине
ВЛАДА БРЧКО ДИСТРИКТА
ОДЈЕЉЕЊЕ ЗА ПРОСТОРНО ПЛАНИРАЊЕ И ИМОВИНСКО ПРАВНЕ ПОСЛОВЕ

BOSNA I HERCEGOVINA
BRČKO DISTRIKT
Bosne i Hercegovine
VLADA BRČKO DISTRIKTA
ODJELJENJE ZA PROSTORNO PLANIRANJE I IMOVINSKO PRAVNE POSLOVE

NOSILAC IZRADE:

ZAVOD ZA PLANIRANJE, PROJEKTOVANJE I RAZVOJ
Brčko distrikta BIH

ЗАВОД ЗА ПЛАНИРАЊЕ, ПРОЈЕКТОВАЊЕ И РАЗВОЈ
Брчко дистрикта БиХ

Lukavac 2, 76100 Brčko distrikt BiH - www.zprro.ba - Tel: +387 49 583 950 - mail: info@zprro.ba
Пучара 2, 76100 Брчко дистрикт БиХ - www.zprro.ba - Тел: +387 49 583 950 - email: info@zprro.ba

PLANSKI DOKUMENT:
REGULACIONI PLAN "CENTAR II" U BRČKOM

KARTA:
PLAN ELEKTROENERGETSKE INFRASTRUKTURE

FAZA: NACRT PLANA

ŠIFRA: 05-592/21-RP
MJERILO: 1:1000
BROJ LISTA: 10

DIREKTOR:
DEDEIĆ ISMET, dipl.ing.saobr. M.P.

DATUM:
APRIL 2022.